Istituto Comprensivo Statale "Scialoia"

Via Scialoia, 21 – Milano

Documento di Valutazione dei Rischi
con il Piano degli interventi di adeguamento

Dati anagrafici

Società	Istituto Comprensivo Statale "Scialoia" di Milano
Sede legale	Via Scialoia, 21 – Milano Tel. 02 90634805 – Fax 02 90632216 e-mail: miic8cg002@istruzione.it pec: miic8cg002@pec.istruzione.it
Unità produttiva	Scuola Secondaria di 1° grado "Buonarroti" via Scialoia, 21 - Milano
Tipo di attività	Istituto scolastico con uffici di segreteria
N° piani	3
Seminterrato	No
Dirigente + DSGA	2
Assistenti amministrativi	6
Collaboratori scolastici	4
Docenti	47
Alunni	261
Totale	320

La classificazione della scuola, ai sensi del D.M.26 agosto 1992 art.1.2 è "**tipo 2**: scuole con numero di presenze contemporanee da 301 a 500".

Con riferimento Allegato I del DPR 151/2011 la scuola rientra nell'elenco delle attività soggette alle visite e ai controlli di prevenzione incendi al p.to **67 categoria C** "scuole di ogni ordine, grado e tipo, collegi accademie con oltre 300 persone presenti". L'attività è soggetta a SCIA e alla valutazione del progetto da parte dei VVF per il rilascio del Certificato di Prevenzione Incendi.

La classificazione del livello di rischio incendio, ai sensi all'allegato IX del D.M. 10 marzo 1998, è "**attività a rischio di incendio medio**".

Ai sensi dell'allegato X del D.M. 10 marzo 1998, gli addetti antincendio devono conseguire l'attestato di idoneità tecnica (scuole di ogni ordine e grado con oltre 300 persone presenti).

Datore di lavoro	Monica Aloise
Responsabile del Servizio Prevenzione e Prot.	Cesare Sangalli
Rappresentante dei Lavoratori per la Sicurezza	Barbara Signorelli
Medico Competente	Giampiero Maggi
Addetti antincendio	a.a. Signorelli Barbara - c.s. Polito Maria - Docenti: Asenza Emanuela - Bonfiglio Antonino - Dipasquale Alice - Iaia Rossana - Pavone Emilia - Ponterio Stefania - Rizzo Simona
Addetti al primo soccorso	a.a. Signorelli Barbara - c.s. Polito Maria - Docenti: Assenza Emanuela - Bonfiglio Antonino - Leuci Lucia - Pavone Emilia - Ponterio Stefania - Rizzo Simona
Preposti del plesso	

Scheda Anagrafica

Carenze evidenziate e programma di attuazione
degli interventi di adeguamento e miglioramento

Num.	Reparto	Carenze evidenziate	Intervento di adeguamento o di miglioramento	Ente	Programma di intervento	P	D	R
1	Generale	Formazione generale per tutti i lavoratori ai sensi dell' "Accordo Stato-Regioni del 21 dicembre 2011 per la formazione dei lavoratori ai sensi dell'art. 37, comma 2, del decreto legislativo 9 aprile 2008, n° 81"	Avvio di un piano di formazione	Scuola	Effettuato in parte	2	2	4
2	Generale	Formazione specifica (rischio medio) per tutti i lavoratori ai sensi dell' "Accordo Stato-Regioni del 21 dicembre 2011 per la formazione dei lavoratori ai sensi dell'art. 37, comma 2, del decreto legislativo 9 aprile 2008, n° 81"	Avvio di un piano di formazione	Scuola	Effettuato in parte	3	3	9
3	Generale	Formazione particolare aggiuntiva per i preposti ai sensi dell' "Accordo Stato-Regioni del 21 dicembre 2011 per la formazione dei lavoratori ai sensi dell'art. 37, comma 2, del decreto legislativo 9 aprile 2008, n° 81"	Avvio di un piano di formazione	Scuola	Da attivare	3	3	9
4	Generale	Non vi è a disposizione il CPI	Produrre; verificare gli adempimenti prescritti dal D.M. 12/05/2016 e dal D.M. 21/03/2018	Amm. Comunale	Da attivare	2	4	8
5	Generale	Non sono a disposizione i documenti di verifica periodica dell'impianto di messa a terra	Verificare ed eventualmente produrre	Amm. Comunale	Da attivare	1	4	4
6	Generale	Le planimetrie esposte non sono aggiornate	Aggiornare	Scuola	Effettuato	2	3	6
7	Generale	Gli estintori non sono protetti in caso di urto	Proteggere gli estintori pericolosi per gli urti con idonei box in plastica con spigoli arrotondati	Amm. Comunale	Da attivare	2	3	6
8	Generale	Non vi sono estintori ad anidride carbonica	Installare almeno un estintore ad anidride carbonica per piano	Amm. Comunale	Da attivare	1	4	4
9	Generale	Non è noto se viene effettuata la verifica semestrale delle vecchie porte di emergenza (non vi è il relativo cartellino)	Verificare e adeguare	Amm. Comunale	Da attivare	2	3	6
10	Generale	Vi sono porte a vetri del tipo "va e vieni" con il vetro (temperato) posizionato al di sotto del metro di altezza	Prevedere una sostituzione delle porte	Amm. Comunale	Da attivare	2	3	6
11	Generale	Vi sono porte a vetri del tipo "va e vieni" con il vetro (temperato) posizionato al di sotto del metro di altezza	Nel frattempo proteggere i vetri mediante una pellicola adesiva	Scuola	Da attivare	1	3	3
12	Generale	Le aule presentano porte con apertura verso l'esterno con luce inferiore a 90 cm	Adeguare	Amm. Comunale	Da attivare	3	3	9

Num.	Reparto	Carenze evidenziate	Intervento di adeguamento o di miglioramento	Ente	Programma di intervento	P	D	R
13	Generale	Vi sono alcuni avvallamenti nella pavimentazione	Verificare e manutenere	Amm. Comunale	Da attivare	2	3	6
14	Generale	Vi è installata una controsoffittatura in pannelli metallici con i corpi illuminanti appesi	Verificarne l'ancoraggio	Amm. Comunale	Da attivare	2	3	6
15	Generale	I parapetti interni risultano scalabili e misurano meno di un metro di altezza	Adeguare	Amm. Comunale	Da attivare	3	4	12
16	Generale	Vi sono termosifoni in ghisa (parzialmente arrotondati), alcuni privi della manopola della valvola	Proteggere ove necessario; installare le manopole mancanti 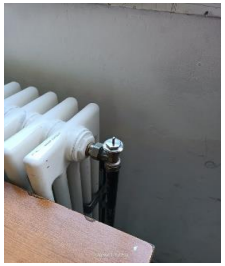	Amm. Comunale	Da attivare	2	3	6
17	Generale	Le pareti divisorie sono costituite da pannelli	Verificarne la composizione	Amm. Comunale	Da attivare	1	4	4
18	Generale	Vi sono in uso spine triple e ciabatte appoggiate a terra	Eliminare le spine triple	Scuola	Da attivare	1	3	3
19	Generale	Vi sono in uso spine triple e ciabatte appoggiate a terra	Fissare le ciabatte in posizione verticale	Scuola	Da attivare	1	3	3
20	Generale	Vi sono numerose infiltrazioni, soprattutto al secondo piano (in parte a causa dei pluviali intasati)	Verificare e manutenere	Amm. Comunale	Effettuato	3	3	9

Num.	Reparto	Carenze evidenziate	Intervento di adeguamento o di miglioramento	Ente	Programma di intervento	P	D	R
21	Generale	I gradini in marmo sono privi di striscioline antiscivolo (le scanalature sono consunte)	Installare	Amm. Comunale	Da attivare	2	3	6
22	Generale	Nei vani scale vi è depositato materiale combustibile (comprese la mascherine)	Sgomberare	Scuola	Effettuato in parte	1	4	4
23	Generale	I detergenti sono conservati in ripostigli aperti	Chiudere a chiave	Scuola	Da attivare	2	3	6
24	Generale	Non sono a disposizione le schede di sicurezza dei prodotti detergenti	Richiedere al fornitore e appenderne una copia nei depositi dei detergenti	Scuola	Effettuato	2	2	4
25	Generale	Vi sono in uso prodotti spray	Vietare	Scuola	Da attivare	3	3	9
26	Generale bagni	Vi sono finestre dotate di apertura a vasistas con serratura posta a circa 3 metri di altezza, prive di un dispositivo ergonomico di comando dell'apertura	Installare	Amm. Comunale	Da attivare	2	2	4
27	Generale bagni vecchi	Vi sono installati rubinetti sporgenti dalle pareti a circa 120 cm di altezza da terra	Proteggere 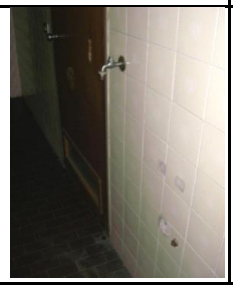	Amm. Comunale	Da attivare	2	3	6
28	Generale bagni vecchi	Vi sono alcuni scarichi aperti	Sigillare	Amm. Comunale	Da attivare	3	2	6
29	2° Piano	Le porte di emergenza terminali sono prive di segnaletica d'emergenza	Installare la segnaletica idonea	Amm. Comunale	Da attivare	1	4	4
30	2° Piano Aula n° 47	Vi è dislivello nelle piastrelle in prossimità dell'ingresso	Manutenere	Amm. Comunale	Da attivare	2	3	6
31	2° Piano Aula n° 47	Vi è dislivello nelle piastrelle in prossimità dell'ingresso	Nel frattempo evidenziare	Scuola	Da attivare	2	3	6
32	2° Piano Aula n° 48	Vi è posizionato uno scaffaletto con anta a vetri	Proteggere o eliminare	Scuola	Da attivare	2	3	6

Num.	Reparto	Carenze evidenziate	Intervento di adeguamento o di miglioramento	Ente	Programma di intervento	P	D	R
33	2° Piano Aula n° 48	Vi è posizionata una ciabatta inserita in una spina tripla	Adeguare	Scuola	Da attivare	2	4	8
34	2° piano Corridoio zona Bagno M n° 53	Vi è una presa elettrica con aperture pericolose	Manutenere	Amm. Comunale	Da attivare	2	4	8
35	2° Piano Aula n° 69	Vi è il cassone di una tapparella ammalorato	Manutenere	Amm. Comunale	Da attivare	2	3	6
36	2° Piano Aula n° 68	La presa del computer è ammalorata	Manutenere	Amm. Comunale	Da attivare	3	4	12
37	2° Piano Aula n° 62 (religione)	Una porzione di controsoffitto, in corrispondenza della plafoniera, risulta imbarcato	Verificare 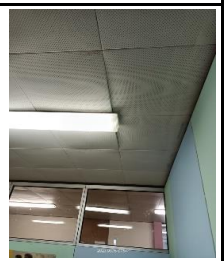	Amm. Comunale	Da attivare	2	3	6
38	2° Piano Aula n° 62 (religione)	Vi è una presa elettrica lesionata	Manutenere	Amm. Comunale	Da attivare	3	4	12
39	2° Piano Aula archivio (54)	Vi sono i dotazione alcuni scaffali non ancorati	Ancorare	Amm. Comunale	Da attivare	2	2	4
40	2° Piano Aula archivio (54)	Vi è depositato molto materiale obsoleto	Eliminare	Scuola	Da attivare	2	3	6
41	2° Piano Lab. Informatica (57)	Il quadretto elettrico presenta aperture pericolose	Adeguare	Amm. Comunale	Da attivare	2	4	8
42	2° Piano Lab. Informatica (57)	Le apparecchiature elettriche non vengono disalimentate quando il locale non è presidiato	Procedurizzare le operazioni di spegnimento, in modo da non lasciare apparecchiature sotto tensione quando il locale non è presidiato	Scuola	Da attivare	1	4	4

Num.	Reparto	Carenze evidenziate	Intervento di adeguamento o di miglioramento	Ente	Programma di intervento	P	D	R
43	2° Piano Lab. Informatica (57)	Vi è un corpo illuminante parzialmente distaccato	Manutenere	Amm. Comunale	Da attivare	2	3	6
44	2° Piano Lab. Informatica (57)	Vi sono due ciabatte appoggiate a terra	Fissare in posizione verticale	Scuola	Da attivare	1	3	3
45	1° Piano Lab. Scienze (32)	Vi sono avvallamenti nella pavimentazione	Verificare	Amm. Comunale	Da attivare	2	3	6
46	1° Piano Lab. Scienze (32)	Vi sono in dotazione vetrinette con vetri sottili	Proteggere mediante una pellicola adesiva	Scuola	Da attivare	2	3	6
47	1° Piano Biblioteca (33)	Vi sono in dotazione scaffali non ancorati	Ancorare	Amm. Comunale	Da attivare	2	3	6
48	1° Piano Biblioteca (33)	Vi è in uso un computer che risulta alimentato mediante una ciabatta appoggiata a terra	Fissare la ciabatta in posizione verticale	Scuola	Da attivare	1	3	3
49	1° Piano Biblioteca (33)	Vi è in uso un computer che risulta alimentato mediante una ciabatta appoggiata a terra	Disalimentare quando l'edificio non è presidiato	Scuola	Da attivare	1	4	4
50	1° piano Aula n° 29	Vi sono alcune fessure e avvallamenti nella pavimentazione	Verificare	Amm. Comunale	Da attivare	2	3	6
51	1° Piano Bagni M (38)	Vi è un interruttore che presenta aperture pericolose	Manutenere	Amm. Comunale	Da attivare	2	4	8

Num.	Reparto	Carenze evidenziate	Intervento di adeguamento o di miglioramento	Ente	Programma di intervento	P	D	R
52	1° Piano Aula polifunzionale (30)	Vi è posizionato un armadio con squadrette in ferro per il lucchetto sporgenti e taglienti	Proteggere o eliminare	Scuola	Da attivare	2	3	6
53	1° Piano Atelier (27)	La lavagna presenta il portagessi con spigoli taglienti	Proteggere o rimuovere	Scuola	Da attivare	2	3	6
54	Piano terra Ingresso	Il box dell'idrante presenta spigoli pericolosi a circa 140 cm di altezza da terra	Proteggere	Amm. Comunale	Da attivare	2	3	6
55	Piano terra Ingresso	La porta di emergenza dell'ingresso è priva di segnaletica di emergenza	Installare l'idonea segnaletica	Amm. Comunale	Da attivare	1	4	4
56	Piano terra Dep. detergenti (14)	Il locale è cieco	Installare un impianto di espulsione dell'aria	Amm. Comunale	Da attivare	3	2	6
57	Piano terra zona Uff. DSGA	La porta di emergenza n° 7 è priva di segnaletica ed è sottodimensionata	Installare l'idonea segnaletica	Amm. Comunale	Da attivare	1	4	4
58	Piano terra zona Uff. DSGA	La porta di emergenza n° 7 è priva di segnaletica ed è sottodimensionata	Adeguare	Amm. Comunale	Da attivare	1	4	4
59	Corridoio palestra Archivio n° 71 e n° 74	I locali non sono compartimentati	Compartimentare	Amm. Comunale	Da attivare	1	4	4
60	Corridoio palestra Archivio n° 71 e n° 74	Vi sono scaffali non ancorati a parete	Ancorare a parete	Amm. Comunale	Da attivare	1	3	3
61	Palestra	Vi è del materiale depositato dopo la porta di emergenza n° 11	Sgomberare	Scuola	Da attivare	3	3	9
62	Palestra	La porta di emergenza n° 11 è priva di segnaletica	Installare l'idonea segnaletica	Amm. Comunale	Da attivare	1	4	4

Num.	Reparto	Carenze evidenziate	Intervento di adeguamento o di miglioramento	Ente	Programma di intervento	P	D	R
63	Palestra	I tabelloni dei canestri sporgenti sono sostenuti da cavi in acciaio	Verificarne periodicamente l'ancoraggio	Amm. Comunale	Da attivare	2	3	6
64	Palestra	Vi sono in dotazione attrezzature sportive	Verificare periodicamente	Amm. Comunale	Da attivare	2	3	6
65	Palestra	Attorno al campo vi sono depositate le panche degli spogliatoi	Rimuovere	Scuola	Da attivare	2	3	6
66	Palestra	Vi è installata una controsoffittatura in pannelli fonoassorbenti con i corpi illuminanti incassati	Verificarne l'ancoraggio e proteggere dagli urti	Amm. Comunale	Da attivare	2	3	6
67	Palestra	Vi è depositato il cesto in ferro contenente i palloni	Depositare in un locale adeguato o proteggere gli spigoli	Scuola	Da attivare	2	3	6
68	Palestra	Le porte di emergenza sono seguite da un alto gradino	Adeguare	Amm. Comunale	Da attivare	2	3	6
69	Palestra Spogliatoi	Vi è installata una controsoffittatura in pannelli di cartongesso con i corpi illuminanti incassati	Verificarne l'ancoraggio	Amm. Comunale	Da attivare	2	3	6
70	Area Refettorio Nuovo	Non sono disponibili i dati di affollamento dei locali	Fornire i dati di affollamento	Amm. Comunale	Da attivare	2	3	6
71	Esterno	La via di fuga è parzialmente ingombrata dal verde	Potare	Amm. Comunale	Da attivare	2	3	6
72	Esterno	Vi sono alcuni avvallamenti nella strada asfaltata esterna	Manutenere	Amm. Comunale	Da attivare	2	3	6
73	Esterno	Il sottoscala delle scale di emergenza esterne non è protetto	Proteggere o recintare (comprese le putrelle)	Amm. Comunale	Da attivare	2	3	6

Num.	Reparto	Carenze evidenziate	Intervento di adeguamento o di miglioramento	Ente	Programma di intervento	P	D	R
74	Generale	Valutazione dell'esposizione occupazionale a campi elettromagnetici a bassa frequenza (30 – 2000 Hz) secondo quanto previsto dal Titolo VIII del D. Lgs. 81/08 (Capo I e Capo IV)	Non significativa			*	*	*
75	Generale	Valutazione dell'esposizione occupazionale a campi elettromagnetici ad alta frequenza (50 – 3500 MHz) secondo quanto previsto dal Titolo VIII del D. Lgs. 81/08 (Capo I e Capo IV)	Non significativa			*	*	*

Dati anagrafici

Società	Istituto Comprensivo Statale "Scialoia" di Milano
Sede legale	Via Scialoia, 21 – Milano Tel. 02 90634805 – Fax 02 90632216 e-mail: miic8cg002@istruzione.it pec: miic8cg002@pec.istruzione.it
Unità produttiva	Scuola Primaria "Italo Calvino" Via Scialoia, 19 - Milano
Tipo di attività	Istituto scolastico
N° piani	3
Seminterrato	0
Dirigente + DSGA	0
Assistenti amministrativi	0
Collaboratori scolastici	6
Docenti	54
Alunni	300
Totale	360

La classificazione della scuola, ai sensi del D.M.26 agosto 1992 art.1.2 è "**tipo 2**: scuole con numero di presenze contemporanee da 301 a 500".

Con riferimento Allegato I del DPR 151/2011 la scuola rientra nell'elenco delle attività soggette alle visite e ai controlli di prevenzione incendi al p.to **67 categoria C** "scuole di ogni ordine, grado e tipo, collegi accademie con oltre 300 persone presenti". L'attività è soggetta a SCIA e alla valutazione del progetto da parte dei VVF per il rilascio del Certificato di Prevenzione Incendi.

La classificazione del livello di rischio incendio, ai sensi all'allegato IX del D.M. 10 marzo 1998, è "**attività a rischio di incendio medio**".

Ai sensi dell'allegato X del D.M. 10 marzo 1998, gli addetti antincendio devono conseguire l'attestato di idoneità tecnica (scuole di ogni ordine e grado con oltre 300 persone presenti).

Datore di lavoro	Monica Aloise
Responsabile del Servizio Prevenzione e Prot.	Cesare Sangalli
Rappresentante dei Lavoratori per la Sicurezza	Barbara Signorelli
Medico Competente	Giampiero Maggi
Addetti antincendio	cc.ss.: Carcò Patrizia - Rizzuto Maria - Docenti: Barranca Elisa - Bonofiglio Domenico - Bruno Marco - Carlet Caterina - Cuttone Antonietta - Di Mauro Rita - Di Seri Patrizia - Ferreri Valentina - Girelli Cinzia - Marino Roberta -Pochettino Sara - Ranuccio Ada - Tammaro Rosanna
Addetti al primo soccorso	cc.ss.: Rizzuto Maria - Docenti: Barranca Elisa - Bruno Marco - Cornia Simona - Cuttone Antonietta - Di Mauro Rita - Ferri Roberta - Gaeta Antonietta - Paino Carmelina
Preposti del plesso	

Scheda Anagrafica

Carenze evidenziate e programma di attuazione
degli interventi di adeguamento e miglioramento

Num.	Reparto	Carenze evidenziate	Intervento di adeguamento o di miglioramento	Ente	Programma di intervento	P	D	R
1	Generale	Formazione generale per tutti i lavoratori ai sensi dell' "Accordo Stato-Regioni del 21 dicembre 2011 per la formazione dei lavoratori ai sensi dell'art. 37, comma 2, del decreto legislativo 9 aprile 2008, n° 81"	Avvio di un piano di formazione	Scuola	Effettuato in parte	2	2	4
2	Generale	Formazione specifica (rischio medio) per tutti i lavoratori ai sensi dell' "Accordo Stato-Regioni del 21 dicembre 2011 per la formazione dei lavoratori ai sensi dell'art. 37, comma 2, del decreto legislativo 9 aprile 2008, n° 81"	Avvio di un piano di formazione	Scuola	Effettuato in parte	3	3	9
3	Generale	Formazione particolare aggiuntiva per i preposti ai sensi dell' "Accordo Stato-Regioni del 21 dicembre 2011 per la formazione dei lavoratori ai sensi dell'art. 37, comma 2, del decreto legislativo 9 aprile 2008, n° 81"	Avvio di un piano di formazione	Scuola	Da attivare	3	3	9
4	Generale	Non vi è a disposizione il CPI	Produrre; verificare gli adempimenti prescritti dal D.M. 12/05/2016 e dal D.M. 21/03/2018	Amm. Comunale	Da attivare	2	4	8
5	Generale	Non sono a disposizione i documenti di verifica periodica dell'impianto di messa a terra	Verificare ed eventualmente produrre	Amm. Comunale	Da attivare	1	4	4
6	Generale	Gli estintori non sono protetti in caso di urto	Proteggere gli estintori pericolosi per gli urti con idonei box in plastica con spigoli arrotondati	Amm. Comunale	Da attivare	2	3	6
7	Generale	Vi è un solo estintore ad anidride carbonica nel locale di informatica	Installare almeno un estintore ad anidride carbonica per piano	Amm. Comunale	Da attivare	1	4	4
8	Generale	Vi sono porte a vetri del tipo "va e vieni" con il vetro (temperato) posizionato al di sotto del metro di altezza	Prevedere una sostituzione delle porte	Amm. Comunale	Da attivare	2	3	6
9	Generale	Vi sono porte a vetri del tipo "va e vieni" con il vetro (temperato) posizionato al di sotto del metro di altezza	Nel frattempo proteggere i vetri mediante una pellicola adesiva	Scuola	Da attivare	1	3	3
10	Generale	Vi sono alcuni avvallamenti nella pavimentazione	Verificare	Amm. Comunale	Da attivare	2	2	4
11	Generale	Vi è installata una controsoffittatura in pannelli metallici con i corpi illuminanti appesi	Verificarne l'ancoraggio	Amm. Comunale	Da attivare	2	3	6
12	Generale	Le aule presentano porte con apertura verso l'esterno con luce inferiore a 90 cm	Adeguare	Amm. Comunale	Da attivare	3	3	9

Num.	Reparto	Carenze evidenziate	Intervento di adeguamento o di miglioramento	Ente	Programma di intervento	P	D	R
13	Generale	I parapetti interni risultano scalabili e misurano meno di un metro di altezza	Adeguare	Amm. Comunale	Da attivare	3	4	12
14	Generale	Vi sono termosifoni in ghisa (parzialmente arrotondati), alcuni privi di manopole delle valvole	Proteggere ove necessario; installare le manopole mancanti	Amm. Comunale	Da attivare	2	3	6
15	Generale	Le pareti divisorie sono costituite da pannelli	Verificarne la composizione	Amm. Comunale	Da attivare	1	3	3
16	Generale	Alcune lavagne interattive sono installate su ruote	Posizionare lontano dalle porte	Scuola	Da attivare	2	3	6
17	Generale	Vi sono in uso ciabatte appoggiate a terra	Fissare le ciabatte in posizione verticale	Scuola	Da attivare	1	3	3
18	Generale	Non sono a disposizione le schede di sicurezza dei prodotti detergenti	Richiedere al fornitore e appenderne una copia nei depositi dei detergenti	Scuola	Da attivare	2	2	4
19	Generale	Vi sono localini ciechi e aperti, utilizzati come deposito per i detergenti (in quantità modesta)	Chiudere a chiave	Scuola	Da attivare	2	3	6
20	Generale	Non è noto se viene effettuata la verifica semestrale delle vecchie porte di emergenza (non vi è il relativo cartellino)	Verificare e adeguare	Amm. Comunale	Da attivare	2	3	6
21	Generale bagni	Vi sono installati rubinetti sporgenti dalle pareti a circa 120 cm di altezza da terra	Proteggere	Amm. Comunale	Da attivare	2	3	6
22	Generale bagni	Nei bagni vi sono installati termosifoni arrugginiti	Manutenere	Amm. Comunale	Da attivare	3	2	6
23	Generale bagni	Vi sono finestre dotate di apertura a vasistas con serratura posta a circa 3 metri di altezza, prive di un dispositivo ergonomico di comando dell'apertura	Installare	Amm. Comunale	Da attivare	2	2	4
24	Generale bagni vecchi	Le condizioni di manutenzione sono inadeguate	Adeguare	Amm. Comunale	Da attivare	3	2	6
25	Generale bagni vecchi	Vi sono alcuni scarichi aperti	Sigillare	Amm. Comunale	Da attivare	3	2	6
26	2° piano Aula 53	Vi sono interruttori che presentano aperture pericolose	Manutenere	Amm. Comunale	Da attivare	2	4	8
27	2° piano Corridoio zona atrio	Il vetro inferiore sinistro della portafinestra che conduce al terrazzo è privo dei profili e traballa vistosamente	Manutenere	Amm. Comunale	Da attivare	2	3	6

Num.	Reparto	Carenze evidenziate	Intervento di adeguamento o di miglioramento	Ente	Programma di intervento	P	D	R
28	2° piano Aula 56	Vi sono interruttori che presentano aperture pericolose	Manutenere	Amm. Comunale	Da attivare	2	4	8
29	1° piano Porta di emergenza lato palestra	Il vetro superiore è lesionato	Manutenere	Amm. Comunale	Da attivare	2	3	6
30	1° piano Aula Sostegno (45)	Vi sono termosifoni non protetti in caso di urto	Proteggere	Amm. Comunale	Da attivare	2	3	6
31	1° piano Aula Sostegno (45)	Vi è una presa elettrica parzialmente fuoriuscita dalla sede	Manutenere	Amm. Comunale	Da attivare	2	4	8
32	1° piano Aula Informatica (36)	Vi è in dotazione un armadio con ante a vetri con il vetro posizionato al di sotto del metro di altezza	Proteggere mediante una pellicola adesiva	Scuola	Da attivare	2	3	6
33	1° piano Aula Informatica (36)	Vi è l'armadio rack che presenta spigoli pericolosi in caso di urto a circa 160 cm di altezza da terra	Proteggere	Amm. Comunale	Da attivare	2	3	6
34	1° piano Lato Secondaria Porta emergenza	La porta di emergenza è priva di segnaletica	Adeguare	Amm. Comunale	Da attivare	1	3	3
35	1° piano Corridoio zona atrio	La porta che conduce al terrazzo non è chiusa a chiave	Installare lucchetto	Scuola	Effettuato	2	3	6
36	Piano terra Refettorio	Il locale occupa una superficie di 332 mq e presenta una porta di emergenza da 180 cm, una seconda porta sottodimensionata (meno di 100 cm) ed una terza porta da 120 cm con apertura "va e vieni"	Verificare l'affollamento massimo consentito dichiarato nel CPI	Amm. Comunale	Da attivare	2	4	8
37	Piano terra Refettorio	Il locale occupa una superficie di 332 mq e presenta una porta di emergenza da 180 cm, una seconda porta sottodimensionata (meno di 100 cm) ed una terza porta da 120 cm con apertura "va e vieni"	Adeguare la porta sottodimensionata n° 4	Amm. Comunale	Da attivare	2	4	8
38	Piano terra Refettorio	La porta n° 4 è seguita da un alto gradino	Adeguare	Amm. Comunale	Da attivare	2	3	6

Num.	Reparto	Carenze evidenziate	Intervento di adeguamento o di miglioramento	Ente	Programma di intervento	P	D	R
39	Piano terra Bagni refettorio	I locali non sono più in uso a causa di malfunzionamenti	Ripristinare l'uso	Amm. Comunale	Da attivare	2	2	4
40	Piano terra Uscita di emergenza posteriore	L'uscita di emergenza è seguita da un gradino	Adeguare	Amm. Comunale	Da attivare	2	3	6
41	Piano terra zona locale infermeria	È stato rimosso un termosifone ma sono rimaste le zanche sporgenti	Rimuovere	Amm. Comunale	Da attivare	2	3	6
42	Piano terra Biblioteca (7)	Vi è una scatola di derivazione che risulta aperta	Manutenere	Amm. Comunale	Da attivare	2	4	8
43	Piano terra Bagno (18)	La parete piastrellata a lato dell'ingresso risuona vuota	Verificare e manutenere	Amm. Comunale	Da attivare	2	3	6
44	Piano terra Locale fotocopie (5)	Vi sono in uso una ciabatta ed una prolunga appoggiate a terra	Fissare la ciabatta in posizione verticale	Scuola	Da attivare	1	3	3
45	Piano terra Locale fotocopie (5)	Vi sono in uso una ciabatta ed una prolunga appoggiate a terra	Canalizzare la prolunga	Scuola	Da attivare	1	3	3
46	Piano terra Aula Magna (11)	Vi è una sola porta da 160 cm non attrezzata con maniglione antipanico	Limitare l'affollamento a 50 persone	Scuola	Da attivare	2	4	8
47	Ingresso palestra	La porta di emergenza n° 7 è seguita da un gradino	Adeguare	Amm. Comunale	Da attivare	2	3	6

Num.	Reparto	Carenze evidenziate	Intervento di adeguamento o di miglioramento	Ente	Programma di intervento	P	D	R
48	Ingresso palestra	Il percorso esterno è accidentato	Adeguare	Amm. Comunale	Da attivare	1	3	3
49	Palestra	Le pareti presentano numerosi spigoli pericolosi in caso di urto, anche in corrispondenza delle porte di emergenza	Proteggere (gli spigoli presenti in corrispondenza dei termosifoni potrebbero essere protetti installando le protezioni dei termosifoni a filo parete).	Amm. Comunale	Da attivare	2	3	6
50	Palestra	Vi sono canestri con cavi sostenuti da funi	Verificare periodicamente	Amm. Comunale	Da attivare	2	3	6
51	Palestra	Le porte di emergenza sono prove di idonea segnaletica	Installare	Amm. Comunale	Effettuato	1	3	3
52	Esterno Palestra	Vi è un albero che presenta rami sporgenti sul tetto	Potare	Amm. Comunale	Da attivare	3	2	6
53	Esterno	La scala di emergenza esterna (lato Palestra) presenta un'ampiezza inferiore ai 100 cm	Adeguare	Amm. Comunale	Da attivare	1	4	4

Num.	Reparto	Carenze evidenziate	Intervento di adeguamento o di miglioramento	Ente	Programma di intervento	P	D	R
54	Esterno	Vi sono i tombini che sporgono dalla pavimentazione	Livellare	Amm. Comunale	Effettuato in parte	2	2	4
55	Esterno	Sulle scale di emergenza si deposita acqua piovana	Procedurizzare le operazioni di pulizia di neve e ghiaccio	Scuola	Da attivare	2	4	8
56	Generale	Valutazione dell'esposizione occupazionale a campi elettromagnetici a bassa frequenza (30 – 2000 Hz) secondo quanto previsto dal Titolo VIII del D. Lgs. 81/08 (Capo I e Capo IV)	Non significativa			*	*	*
57	Generale	Valutazione dell'esposizione occupazionale a campi elettromagnetici ad alta frequenza (50 – 3500 MHz) secondo quanto previsto dal Titolo VIII del D. Lgs. 81/08 (Capo I e Capo IV)	Non significativa			*	*	*

Dati anagrafici

Società	Istituto Comprensivo Statale "Scialoia" di Milano
Sede legale	Via Scialoia, 21 – Milano Tel. 02 90634805 – Fax 02 90632216 e-mail: miic8cg002@istruzione.it pec: miic8cg002@pec.istruzione.it
Unità produttiva	Scuola dell'Infanzia "Scialoia" Via Scialoia, 15 - Milano
Tipo di attività	Istituto scolastico
N° piani	1
Seminterrato	0
Dirigente + DSGA	0
Assistenti amministrativi	0
Collaboratori scolastici	2
Docenti	10
Alunni	93
Totale	105

La classificazione della scuola, ai sensi del D.M.26 agosto 1992 art.1.2 è "**tipo 1**: scuole con numero di presenze contemporanee da 101 a 300".

Con riferimento Allegato I del DPR 151/2011 la scuola rientra nell'elenco delle attività soggette alle visite e ai controlli di prevenzione incendi al p.to **67 categoria A** "scuole di ogni ordine, grado e tipo, collegi accademie con oltre 100 persone presenti (fino a 150)". L'attività è soggetta a SCIA; il progetto non è soggetto all'esame da parte Vigili del Fuoco.

La classificazione del livello di rischio incendio, ai sensi all'allegato IX del D.M. 10 marzo 1998, è "**attività a rischio di incendio medio**".

Datore di lavoro	Monica Aloise
Responsabile del Servizio Prevenzione e Prot.	Cesare Sangalli
Rappresentante dei Lavoratori per la Sicurezza	Barbara Signorelli
Medico Competente	Giampiero Maggi
Addetti antincendio	cc.ss.: Giolo Monia - Urso Maria - Docenti: Biscari Filomena - Chiarenza Elisa - Daddabbo Laura - Pagani Antonella - Porro Chiara
Addetti al primo soccorso	cc.ss.: Giolo Monia - Urso Maria - Docenti : Biscari Filomena - Chiarenza Elisa - Pagani Antonella
Preposti del plesso	

Scheda Anagrafica

Carenze evidenziate e programma di attuazione
degli interventi di adeguamento e miglioramento

Num.	Reparto	Carenze evidenziate	Intervento di adeguamento o di miglioramento	Ente	Programma di intervento	P	D	R
1	Generale	Formazione generale per tutti i lavoratori ai sensi dell' "Accordo Stato-Regioni del 21 dicembre 2011 per la formazione dei lavoratori ai sensi dell'art. 37, comma 2, del decreto legislativo 9 aprile 2008, n° 81"	Avvio di un piano di formazione	Scuola	Effettuato in parte	2	2	4
2	Generale	Formazione specifica (rischio medio) per tutti i lavoratori ai sensi dell' "Accordo Stato-Regioni del 21 dicembre 2011 per la formazione dei lavoratori ai sensi dell'art. 37, comma 2, del decreto legislativo 9 aprile 2008, n° 81"	Avvio di un piano di formazione	Scuola	Effettuato in parte	3	3	9
3	Generale	Formazione particolare aggiuntiva per i preposti ai sensi dell' "Accordo Stato-Regioni del 21 dicembre 2011 per la formazione dei lavoratori ai sensi dell'art. 37, comma 2, del decreto legislativo 9 aprile 2008, n° 81"	Avvio di un piano di formazione	Scuola	Da attivare	3	3	9
4	Generale	Non vi è a disposizione il CPI	Produrre; verificare gli adempimenti prescritti dal D.M. 12/05/2016 e dal D.M. 21/03/2018	Amm. Comunale	Da attivare	2	4	8
5	Generale	Non sono a disposizione i documenti di verifica periodica dell'impianto di messa a terra	Verificare ed eventualmente produrre	Amm. Comunale	Da attivare	1	4	4
6	Generale	Il box dell'idrante presenta spigoli pericolosi in caso di urto a circa 150 cm di altezza da terra	Proteggere	Amm. Comunale	Da attivare	2	3	6
7	Generale	Sopra le porte delle aule vi sono installati vetri sopraluce	Verificarne periodicamente l'ancoraggio	Amm. Comunale	Da attivare	1	3	3
8	Generale	Vi sono in dotazione alcuni vecchi arredi che presentano spigoli pericolosi in caso di urto	Proteggere	Amm. Comunale	Da attivare	2	3	6
9	Generale	Nei bagni vi sono muretti di separazione in marmo che presentano spigoli pericolosi in caso di urto (parzialmente arrotondati)	Proteggere	Amm. Comunale	Da attivare	2	3	6
10	Generale	Vi sono installate finestre con apertura verso l'esterno che presentano spigoli pericolosi in caso di urto	Adeguare	Amm. Comunale	Da attivare	2	3	6
11	Generale	Vi sono installati armadietti non ancorati	Ancorare a parete	Amm. Comunale	Da attivare	2	3	6

Num.	Reparto	Carenze evidenziate	Intervento di adeguamento o di miglioramento	Ente	Programma di intervento	P	D	R
12	Generale	Vi sono diversi profili in legno delle pareti che risultano parzialmente distaccati (sono stati rimossi quelli pendenti)	Verificare	Amm. Comunale	Da attivare	1	3	3
13	Generale	Vi sono vetri (finestre, porte) ad altezza inferiore al metro	Produrre la certificazione relativa alla resistenza agli urti o proteggere mediante una pellicola adesiva	Amm. Comunale	Da attivare	2	3	6
14	Generale	Non è noto se viene effettuata la verifica semestrale delle vecchie porte di emergenza (non vi è il relativo cartellino)	Verificare e adeguare	Amm. Comunale	Da attivare	2	3	6
15	Ingresso	In corrispondenza del gradino è lesionato	Manutenere	Amm. Comunale	Da attivare	2	3	6
16	Ala Servizi Corridoio	Vi è una canalina parzialmente distaccata	Manutenere	Amm. Comunale	Da attivare	2	2	4
17	Auletta LIM	Vi è una scatola di derivazione aperta	Adeguare	Amm. Comunale	Da attivare	2	4	8
18	Ala Servizi Bagno adulti e Bagno infermeria	Vi sono alcune piastrelle di rivestimento della parete che risultano distaccate	Manutenere	Amm. Comunale	Da attivare	2	2	4
19	Ala Servizi Locale distributori	Vi sono due ciabatte inserite in serie	Utilizzare una sola ciabatta fissata in posizione verticale	Scuola	Da attivare	2	3	6
20	Ala Servizi Locale Fotocopie	Vi è installata una mensola che presenta spigoli ad altezza della testa di un adulto che risultano pericolosi in caso di urto	Proteggere	Amm. Comunale	Da attivare	2	3	6
21	Sezione Rosa 1	Vi è un termosifone non protetto in caso di urto	Proteggere	Amm. Comunale	Da attivare	2	3	6

Num.	Reparto	Carenze evidenziate	Intervento di adeguamento o di miglioramento	Ente	Programma di intervento	P	D	R
22	Sezione verde 6	Vi sono in dotazione scaffali non ancorati	Ancorare a parete	Amm. Comunale	Da attivare	2	2	4
23	Aula palestrina	Vi è un termosifone non protetto in caso di urto	Proteggere	Amm. Comunale	Da attivare	2	3	6
24	Esterno	I cancelli che danno accesso allo spazio compreso tra la recinzione e la siepe sono aperti o non adeguatamente chiusi	Manutenere e adeguare	Amm. Comunale	Da attivare	2	2	4
25	Esterno	Vi sono tombini sporgenti	Livellare	Amm. Comunale	Da attivare	2	3	6
26	Esterno	Vi sono installati dei gazebo ricoperti da uno spesso strato di vegetazione	Verificare la stabilità della copertura vegetale	Amm. Comunale	Da attivare	2	3	6

Num.	Reparto	Carenze evidenziate	Intervento di adeguamento o di miglioramento	Ente	Programma di intervento	P	D	R
27	Esterno	Il basamento in cemento dei gazebo presenta spigoli pericolosi in caso di urto	Livellare	Amm. Comunale	Da attivare	2	3	6
28	Esterno zona posteriore	Vi sono alberi molto alti con i rami che sovrastano il tetto	Verificare	Amm. Comunale	Da attivare	2	3	6
29	Esterno zona posteriore	Vi sono alberi molto alti con i rami che sovrastano il tetto	Potare i rami che sporgono sul tetto	Amm. Comunale	Da attivare	2	3	6
30	Esterno zona cucina	Lungo il perimetro esterno vi sono alcune mattonelle autobloccanti sprofondate	Manutenere	Amm. Comunale	Da attivare	2	3	6
31	Generale	Valutazione dell'esposizione occupazionale a campi elettromagnetici a bassa frequenza (30 – 2000 Hz) secondo quanto previsto dal Titolo VIII del D. Lgs. 81/08 (Capo I e Capo IV)	Non significativa			*	*	*
32	Generale	Valutazione dell'esposizione occupazionale a campi elettromagnetici ad alta frequenza (50 – 3500 MHz) secondo quanto previsto dal Titolo VIII del D. Lgs. 81/08 (Capo I e Capo IV)	Non significativa			*	*	*

Dati anagrafici

Società	Istituto Comprensivo Statale "Scialoia" di Milano
Sede legale	Via Scialoia, 21 – Milano Tel. 02 90634805 – Fax 02 90632216 e-mail: miic8cg002@istruzione.it pec: miic8cg002@pec.istruzione.it
Unità produttiva	Scuola dell'Infanzia "Scialoia" Via Scialoia, 15 - Milano
Tipo di attività	Istituto scolastico
N° piani	1
Seminterrato	0
Dirigente + DSGA	0
Assistenti amministrativi	0
Collaboratori scolastici	2
Docenti	7
Alunni	69
Totale	78

La classificazione della scuola, ai sensi del D.M.26 agosto 1992 art.1.2 è "**tipo 0**: scuole con numero di presenze contemporanee fino a 100".

Con riferimento Allegato I del DPR 151/2011 la scuola non rientra nell'elenco delle attività soggette alle visite e ai controlli di prevenzione incendi.

La classificazione del livello di rischio incendio, ai sensi all'allegato IX del D.M. 10 marzo 1998, è "**attività a rischio di incendio medio**".

Datore di lavoro	Monica Aloise
Responsabile del Servizio Prevenzione e Prot.	Cesare Sangalli
Rappresentante dei Lavoratori per la Sicurezza	Barbara Signorelli
Medico Competente	Giampiero Maggi
Addetti antincendio	Iaria Ivana (c.s.) - Docenti: Bordiga Maddalena - Labriola Rosa - Scaffia Cristina - Virno Sabrina
Addetti al primo soccorso	Docente: Bizzarri Patrizia - Bordiga Maddalena - Scaffia Cristina - Virno Sabrina
Preposti del plesso	

Scheda Anagrafica

Carenze evidenziate e programma di attuazione
degli interventi di adeguamento e miglioramento

Num.	Reparto	Carenze evidenziate	Intervento di adeguamento o di miglioramento	Ente	Programma di intervento	P	D	R
1	Generale	Formazione generale per tutti i lavoratori ai sensi dell' "Accordo Stato-Regioni del 21 dicembre 2011 per la formazione dei lavoratori ai sensi dell'art. 37, comma 2, del decreto legislativo 9 aprile 2008, n° 81"	Avvio di un piano di formazione	Scuola	Effettuato in parte	2	2	4
2	Generale	Formazione specifica (rischio medio) per tutti i lavoratori ai sensi dell' "Accordo Stato-Regioni del 21 dicembre 2011 per la formazione dei lavoratori ai sensi dell'art. 37, comma 2, del decreto legislativo 9 aprile 2008, n° 81"	Avvio di un piano di formazione	Scuola	Effettuato in parte	3	3	9
3	Generale	Formazione particolare aggiuntiva per i preposti ai sensi dell' "Accordo Stato-Regioni del 21 dicembre 2011 per la formazione dei lavoratori ai sensi dell'art. 37, comma 2, del decreto legislativo 9 aprile 2008, n° 81"	Avvio di un piano di formazione	Scuola	Da attivare	3	3	9
4	Generale	***	Verificare gli adempimenti prescritti dal D.M. 12/05/2016 e dal D.M. 21/03/2018	Amm. Comunale	Da attivare	2	4	8
5	Generale	Non sono a disposizione i documenti di verifica periodica dell'impianto di messa a terra	Verificare ed eventualmente produrre	Amm. Comunale	Da attivare	1	4	4
6	Generale	Vi è installata una controsoffittatura in pannelli di cartongesso con i corpi illuminanti incassati	Verificarne l'ancoraggio	Amm. Comunale	Da attivare	2	3	6
7	Generale	I box degli idranti presentano spigoli pericolosi in caso di urto	Proteggere	Amm. Comunale	Effettuato	2	3	6
8	Generale	Non vi sono installati estintori ad anidride carbonica	Installarne almeno uno nel locale "Ufficio"	Amm. Comunale	Da attivare	1	3	3
9	Generale	Le pareti divisorie sono costituite da pannelli	Verificarne la composizione	Amm. Comunale	Da attivare	1	3	3
10	Generale	Vi sono alcuni termosifoni in ghisa con le manopole mancati	Proteggere	Amm. Comunale	Da attivare	2	3	6
11	Generale	Vi sono alcuni termosifoni in ghisa con le manopole mancati	Installare le manopole mancanti	Amm. Comunale	Da attivare	2	3	6
12	Generale	Alcuni arredi presentano spigoli pericolosi in caso di urto	Proteggere	Amm. Comunale	Da attivare	2	3	6

Num.	Reparto	Carenze evidenziate	Intervento di adeguamento o di miglioramento	Ente	Programma di intervento	P	D	R
13	Generale	Vi sono installate finestrelle rotonde che ruotano su un perno	Verificarne periodicamente l'ancoraggio	Amm. Comunale	Da attivare	2	3	6
14	Generale	Vi sono barriere architettoniche	Adeguare	Amm. Comunale	Da attivare	3	3	9
15	Generale	Vi sono decori appesi al controsoffitto	Vietare	Scuola	Da attivare	1	3	3
16	Atrio	La porta di emergenza posteriore è seguita da un gradino	Livellare	Amm. Comunale	Da attivare	2	3	6
17	Atrio	Il quadretto elettrico presenta aperture pericolose	Manutenere	Amm. Comunale	Da attivare	1	4	4
18	Infermeria 8	Vi è posizionato un armadio per i medicinali dotato di vetri sottili	Proteggere	Amm. Comunale	Da attivare	2	3	6
19	Bidelleria	Il frigorifero presenta il cavo ammalorato	Sostituire	Scuola	Da attivare	2	3	6
20	Bidelleria	La macchinetta del caffè è alimentata tramite una lunga prolunga	Spostare la macchinetta	Scuola	In corso	1	3	3
21	Sezione Rossa 1 Ingresso	La pavimentazione risulta parzialmente sollevata	Manutenere	Amm. Comunale	Da attivare	2	3	6
22	Sezione Rossa 1	Vi sono alcuni rigonfiamenti nella pavimentazione	Manutenere	Amm. Comunale	Da attivare	2	2	4

Num.	Reparto	Carenze evidenziate	Intervento di adeguamento o di miglioramento	Ente	Programma di intervento	P	D	R
23	Sezione Gialla 3	Vi sono infiltrazioni a soffitto con pannelli rigonfiati nella zona delle finestre	Verificare e manutenere 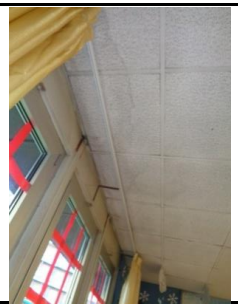	Amm. Comunale	Da attivare	3	2	6
24	Sezione Gialla 3	Lo specchio è privo di pannello di supporto e flette nella parte superiore	Adeguare o sostituire	Amm. Comunale	Da attivare	2	3	6
25	Sezione Gialla 3	Una mensola presenta spigoli pericolosi ad un'altezza di 170 cm	Proteggere	Scuola	Da attivare	2	3	6
26	Aula psicomotricità n° 5	I termosifoni presentano spigoli pericolosi	Proteggere	Amm. Comunale	Da attivare	2	3	6
27	Aula psicomotricità n° 5	Vi è un arredo metallico che presenta spigoli pericolosi	Proteggere	Amm. Comunale	Da attivare	2	3	6
28	Sezione Blu 10	La pavimentazione risulta parzialmente sollevata in alcuni punti	Manutenere	Amm. Comunale	Da attivare	2	3	6
29	Sezione Blu 10	Vi sono infiltrazioni a soffitto con pannelli rigonfiati nella zona delle finestre	Verificare e manutenere	Amm. Comunale	Da attivare	3	2	6
30	Bagno Alunni	Le pareti separatorie presentano spigoli pericolosi in caso di urto	Proteggere	Amm. Comunale	Da attivare	2	3	6
31	Esterno	L'alloggiamento contenente l'attacco per i Vigili del Fuoco presenta spigoli pericolosi	Proteggere	Amm. Comunale	Da attivare	2	3	6
32	Esterno	Quando piove si formano pozze d'acqua nella zona di ingresso	Adeguare	Amm. Comunale	Da attivare	2	2	4

Num.	Reparto	Carenze evidenziate	Intervento di adeguamento o di miglioramento	Ente	Programma di intervento	P	D	R
33	Esterno	Il rivestimento metallico dell'edificio e della casetta-deposito presentano spigoli pericolosi in caso di urto	Proteggere 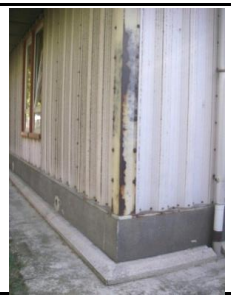	Amm. Comunale	Da attivare	2	3	6
34	Esterno	Il cornicione risulta ammalorato in alcuni punti	Manutenere	Amm. Comunale	Da attivare	2	2	4
35	Esterno	La centrale termica presenta spigoli pericolosi in caso di urto	Proteggere	Amm. Comunale	Da attivare	2	3	6
36	Esterno	I collari di fissaggio dei pluviali sono pericolosi in caso di urto	Manutenere e proteggere	Amm. Comunale	Da attivare	2	3	6

Num.	Reparto	Carenze evidenziate	Intervento di adeguamento o di miglioramento	Ente	Programma di intervento	P	D	R
37	Esterno lato parchetto pubblico	Il muretto di recinzione presenta una profonda lesione in prossimità di un grosso albero (ora tagliato)	Manutenere	Amm. Comunale	Da attivare	2	3	6
38	Esterno	Alcune porzioni del muretto di cinta sono lesionate	Manutenere	Amm. Comunale	Da attivare	2	2	4
39	Esterno	I basamenti dei lampioni sporgono da terra	Livellare	Amm. Comunale	Da attivare	2	3	6
40	Esterno	La pavimentazione del vialetto d'ingresso è sconnessa	Manutenere	Amm. Comunale	Da attivare	2	3	6
41	Esterno	Vi è un albero che presenta le radici particolarmente sporgenti	Livellare	Amm. Comunale	Da attivare	2	3	6
42	Esterno	Vi è un tombino con il coperchio sollevato	Adeguare	Amm. Comunale	Da attivare	3	3	9

Num.	Reparto	Carenze evidenziate	Intervento di adeguamento o di miglioramento	Ente	Programma di intervento	P	D	R
43	Generale	Valutazione dell'esposizione occupazionale a campi elettromagnetici a bassa frequenza (30 – 2000 Hz) secondo quanto previsto dal Titolo VIII del D. Lgs. 81/08 (Capo I e Capo IV)	Non significativa			*	*	*
44	Generale	Valutazione dell'esposizione occupazionale a campi elettromagnetici ad alta frequenza (50 – 3500 MHz) secondo quanto previsto dal Titolo VIII del D. Lgs. 81/08 (Capo I e Capo IV)	Non significativa			*	*	*

Documenti da avere a disposizione

CERTIFICAZIONI RELATIVE ALL'EDIFICIO

Autorizzazione al funzionamento
Certificato di agibilità/abitabilità
Certificato di collaudo statico
Autorizzazione in deroga all'art. all'art. 65, titolo II del D. Lgs. 81/08 per l'utilizzo dei locali seminterrati con presenza di persone (ove necessita)
Certificato di conformità dell'impianto elettrico
Certificato di conformità dell'impianto idrotermosanitario
Certificato di conformità dell'impianto antincendio
Denuncia dell'impianto di messa a terra
Verbali di verifiche periodiche degli impianti di messa a terra e delle protezioni contro le scariche atmosferiche (mod. B ed A – ove esistente)
Certificati di conformità degli impianti per lavori eseguiti successivamente alle verifiche, riportati al punto precedente (legge 46/90) (ove effettuati)
Certificato di collaudo apparecchi elevatori (ove esistenti)
Certificato di collaudo cancelli automatici (ove esistenti)
Certificato di collaudo di omologazione della Centrale Termica e verbali di verifica
Autorizzazione sanitaria (per preparazione e/o somministrazione pasti)
Eventuale valutazione del rischio amianto (se presente)
Planimetrie e dati relativi agli obblighi dettati da DM 18/12/1975

DOCUMENTAZIONE ANTINCENDIO

Certificato di collaudo dell'impianto rilevamento fumi (ove esistente)
Certificato di collaudo dell'impianto di spegnimento (ove esistente)
Certificato di omologazione ed istallazione porte tagliafuoco (ove installate)
Certificato di collaudo della rete di idranti (ove esistente)
Certificato di prevenzione incendi in corso di validità o Nulla osta provvisorio di prevenzione incendi (ove previsto)
Registro Prevenzione Incendi (verificare se in possesso del Comune)

Stima della entità dei rischi

Definito il **pericolo** come la potenzialità di una qualsiasi entità a provocare un danno (per esempio un pavimento scivoloso) ed il rischio come la probabilità che si verifichi un evento dannoso (qualcuno potrebbe scivolare) associata alle dimensioni del danno stesso (contusione, frattura, ecc.), per una stima oggettiva del rischio si è fatto riferimento ad una correlazione tra la probabilità di accadimento e la gravità del danno. Questa considerazione può essere espressa dalla formula:

R = P x D

in cui il Rischio (R) è il risultato del prodotto fra le probabilità (P) che il pericolo individuato possa arrecare un danno al lavoratore e la possibile entità del danno stesso (D).

Per definire la probabilità di accadimento ci si è avvalsi di apposite scale numeriche con valori da 1 a 4 con i significati appresso descritti.

Modalità generale - Matrice 4x4

Probabilità : Fa riferimento all'esistenza di una correlazione più o meno diretta tra la carenza riscontrata e il danno ipotizzato, all'esistenza di dati statistici inerenti le attività sia a livello di comparto che di azienda ed al livello di sorpresa che l'evento provocherebbe in chi è direttamente coinvolto nell'attività lavorativa.

Nel calcolo delle probabilità si è tenuto conto sia del numero dei lavoratori esposti che della frequenza di esposizione (tempo o reiterazione delle situazioni):

Scala delle probabilità

Valore	Definizione	Significato della definizione
1	Improbabile	Il suo verificarsi richiederebbe la concomitanza di più eventi poco probabili Non si sono mai verificati fatti analoghi Il suo verificarsi susciterebbe incredulità
2	Poco probabile	Il suo verificarsi richiederebbe circostanze non comuni e poco probabili Si sono verificati pochi fatti analoghi Il suo verificarsi susciterebbe sorpresa Ipotizzabile, ma senza una correlazione automatica e diretta situazione-danno
3	Probabile	Si sono verificati altri fatti analoghi Il suo verificarsi susciterebbe modesta sorpresa Correlazione tra la situazione ed il verificarsi del danno possibile ma non certa
4	Molto probabile	Si sono verificati altri fatti analoghi La correlazione fra la situazione ed il danno è certa, automatica e diretta

Danno : effetto possibile causato dall'esposizione a fattori di rischio connessi all'attività lavorativa. Chiama in causa la competenza di tipo sanitario e fa riferimento principalmente alla reversibilità o meno del danno. L'entità del danno sarà valutata secondo la seguente scala di valori:

Scala del danno

Valore	definizione	Significato della definizione
1	Lieve	danno lieve (abrasioni, piccole ferite, malore) risolvibile nel posto di lavoro
2	Medio	ferite/malattie di modesta entità, non risolvibile nel posto di lavoro ma non comportante assenza dal lavoro
3	Grave	ferite/malattie gravi (fratture, debilitazioni gravi, ipoacusie) con inabilità parzialmente invalidante;
4	Molto grave	Trama o malattia con esiti mortali Trauma o malattia con esiti invalidanti

Rischio: probabilità che sia raggiunto un livello potenziale di danno nelle condizioni di impiego o di esposizione ad un pericolo da parte di un lavoratore.

Nella tabella seguente sono indicate le diverse combinazioni (PxD) tra il danno e le probabilità che lo stesso possa verificarsi (stima del rischio).

scala del danno (D)	**4**	**8**	**12**	**16**
	3	**6**	**9**	**12**
	2	**4**	**6**	**8**
	1	**2**	**3**	**4**
	scala della probabilità (P)			

Dalla combinazione dei due fattori si è quindi ricavata l'entità del rischio, con gradualità:

IRRILEVANTE
BASSO
MEDIO
ALTO

ANNOTAZIONI E SOTTOSCRIZIONI

Annotazioni

I criteri adottati per la stesura del documento di valutazione
(oltre a quanto dettagliatamente precisato nell'apposito allegato) sono i seguenti:

* attenta analisi delle strutture e delle macchine utilizzate
* verifica della documentazione e delle procedure
* approfondita analisi delle attività lavorative
* identificazione del livello di coinvolgimento, di informazione e di partecipazione dei lavoratori
* analisi e valutazione di tutti i fattori di rischio connessi con l'attività lavorativa mediante l'utilizzo di liste di controllo
* coinvolgimento dei lavoratori e dei loro Rappresentanti nelle attività sopra precisate
* stesura di un piano di adeguamento consono, concreto e realizzabile
* stesura di un piano di verifica e controllo della adeguatezza dei provvedimenti presi

Questo documento è letto e approvato da:

Responsabile del Servizio Prevenzione e Prot.	
Medico Competente	
Rappresentanti dei Lavoratori per la Sicurezza	
Datore di Lavoro	

data 15/03/2023

Scheda Firme